územní plán
Staré Město
pod Landštejnem

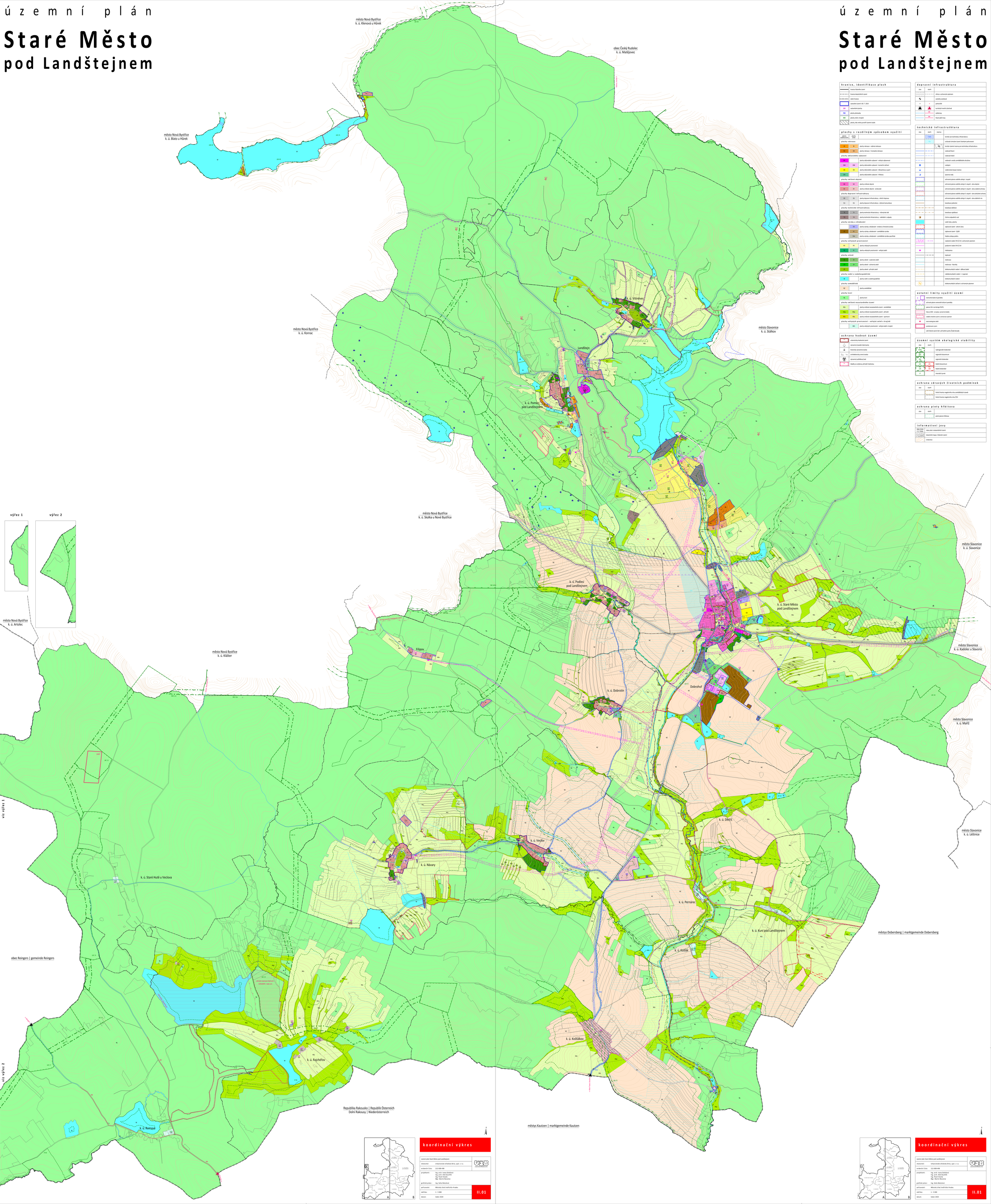

hranice, identifikace ploch

- hranice řešeného území
- hranice katastrálních území
- státní hranice
- zastavěné území k 30. 7. 2019
- ZSO zastavěné plochy
- PNR plochy přestavby
- NSR plochy změn v krajině
- plochy, kde změnu provedl územní studie

plochy s rozdílným způsobem využití

plochy stabilizované	plochy změn	
plochy rekreace		
R		plochy rekreace - rodinná rekreace
RH		plochy rekreace - hromadná rekreace
plochy občanského vybavení		
OV		plochy občanského vybavení - veřejná vybavenost
OM	OM	plochy občanského vybavení - komerční zařízení
OS	OS	plochy občanského vybavení - tělovýchova a sport
OH		plochy občanského vybavení - hřbitovy
plochy smíšené obytné		
SO	SO	plochy smíšené obytné
SV	SV	plochy smíšené obytné - venkovské
plochy dopravní infrastruktury		
DS	DS	plochy dopravní infrastruktury - silniční doprava
DU	DU	plochy dopravní infrastruktury - účelové komunikace
plochy technické infrastruktury		
TI		plochy technické infrastruktury - inženýrské sítě
TO		plochy technické infrastruktury - nakládání s odpady
plochy výroby a skladování		
		plochy výroby a skladování - drobná a řemeslná výroba
		plochy výroby a skladování - zemědělská výroba
		plochy výroby a skladování - zemědělská výroba specifická
plochy veřejných prostranství		
PV	PV	plochy veřejných prostranství
PZ		plochy veřejných prostranství - veřejná zeleň
plochy zelení		
ZS		plochy zelení - soukromá zeleň
ZO		plochy zelení - ochranná zeleň
ZP		plochy zelení - přírodní zeleň
plochy vodní a vodohospodářské		
W		plochy vodní a vodohospodářské
plochy zemědělské		
NZ		plochy zemědělské
plochy lesní		
NL		plochy lesní
plochy smíšené nezastavěného území		
MNz		plochy smíšené nezastavěného území - zemědělské
MNL	MNL	plochy smíšené nezastavěného území - přírodní
MNs	MNs	plochy smíšené nezastavěného území - sportovní
plochy veřejných prostranství - veřejná zeleň v krajině		
	NPV	plochy veřejných prostranství - veřejná zeleň v krajině

ochrana hodnot území

- urbanisticky hodnotné území
- významný územní dominanta
- historicky významná stavba
- architektonicky cenná stavba
- významný vyhlídkový bod
- lokality se zvýšenou přírodní hodnotou

dopravní infrastruktura

stav	návrh	
		silnice s ochranným pásmem
		cestičky vodičovčí
		parkoviště
		turistická hraniční přechod
		cyklostezka
		trasa pěší trasy

technická infrastruktura

stav	návrh	rezerva	
			koridor pro technickou infrastrukturu
			omezující ochranné území (životního pokrývaní)
			koridor územní rezerva pro technickou infrastrukturu
			vodovodní řadení
			vodovod místní
			vodovod v areálu zemědělského družstva
			vodojem
			vodárenská čerpací stanice
			úprava vody
			ochranné pásmo vodního zdroje I. stupně
			ochranné pásmo vodního zdroje II. stupně - zóna ohrožení
			ochranné pásmo vodního zdroje II. stupně - zóna zvýšené ochrany
			ochranné pásmo vodního zdroje II. stupně - zóna zákazu ochrany
			ochranné pásmo vodního zdroje II. stupně - zóna zákazních ho
			kanalizace jednotná
			kanalizace dešťová
			kanalizace splašková
			čistírna odpadních vod
			vedení tepla a plynu
			zájmové území - ložiska
			zájmové území - CDDB
			hlubinné zdroje plynu
			nadzemní vedení VN 22 kV s ochranným pásmem
			podzemní vedení VN 22 kV
			trafostanice
			teplovod
			meliorace
			meliorace - hlavní
			telekomunikační vedení - dálkový kabel
			radiokomunikační vedení - rr paprsek
			telekomunikační vedení
			telekomunikační zařízení s ochranným pásmem

ostatní limity využití území

- nemovitá kulturní památka
- ochranné pásmo nemovité kulturní památky
- záplavo 50-ti ret zdroje PUPFL
- Natura 2000 - evropsky významná lokalita
- vnitřní chráněné území s ochranným pásmem
- staré ekologické zátěže
- poddolované území
- vztah řešené územní ročí s přírodním parku Česká Kanada

územní systém ekologické stability

stav	návrh	
		nadregionální biokoridor
		regionální biocentrum
		regionální biokoridor
		lokální biocentrum
		lokální biokoridor
		interakční prvek

ochrana zdravých životních podmínek

stav	návrh	
		tvrdá hranice negativního vlivu zemědělských chovů
		tvrdá hranice negativního vlivu ČOV

ochrana piety hřbitova

stav	návrh	
		pietní pásmo hřbitova

informativní jevy

stav	návrh	
obec		název obce a katastrálního území
		katastrální mapa v řešeném území
		vrstevnice

územní plán
Staré Město
pod Landštejnem

koordinační výkres

	ÚSTAV ÚZEMNÍHO ROZVOJE
	územní plán Staré Město pod Landštejnem
zhotovitel:	Urbanistické středisko Brno, spol. s r.o.
evidenční číslo:	212-008-498
projektanti:	Ing. arch. Ivana Gotelová Ing. arch. Aleš Skutílik Ing. Pavel Sivaný Mgr. Martin Novotný
grafické práce:	Ing. Soňa Matulová
pořizovatel:	Městský úřad Jindřichův Hradec
měřítko:	1 : 5 000
datum:	leden 2020
	II.01

koordinační výkres

	ÚSTAV ÚZEMNÍHO ROZVOJE
	územní plán Staré Město pod Landštejnem
zhotovitel:	Urbanistické středisko Brno, spol. s r.o.
evidenční číslo:	212-008-498
projektanti:	Ing. arch. Ivana Gotelová Ing. arch. Aleš Skutílik Ing. Pavel Sivaný Mgr. Martin Novotný
grafické práce:	Ing. Soňa Matulová
pořizovatel:	Městský úřad Jindřichův Hradec
měřítko:	1 : 5 000
datum:	leden 2020
	II.01