územní plán
Staré Město
pod Landštejnem

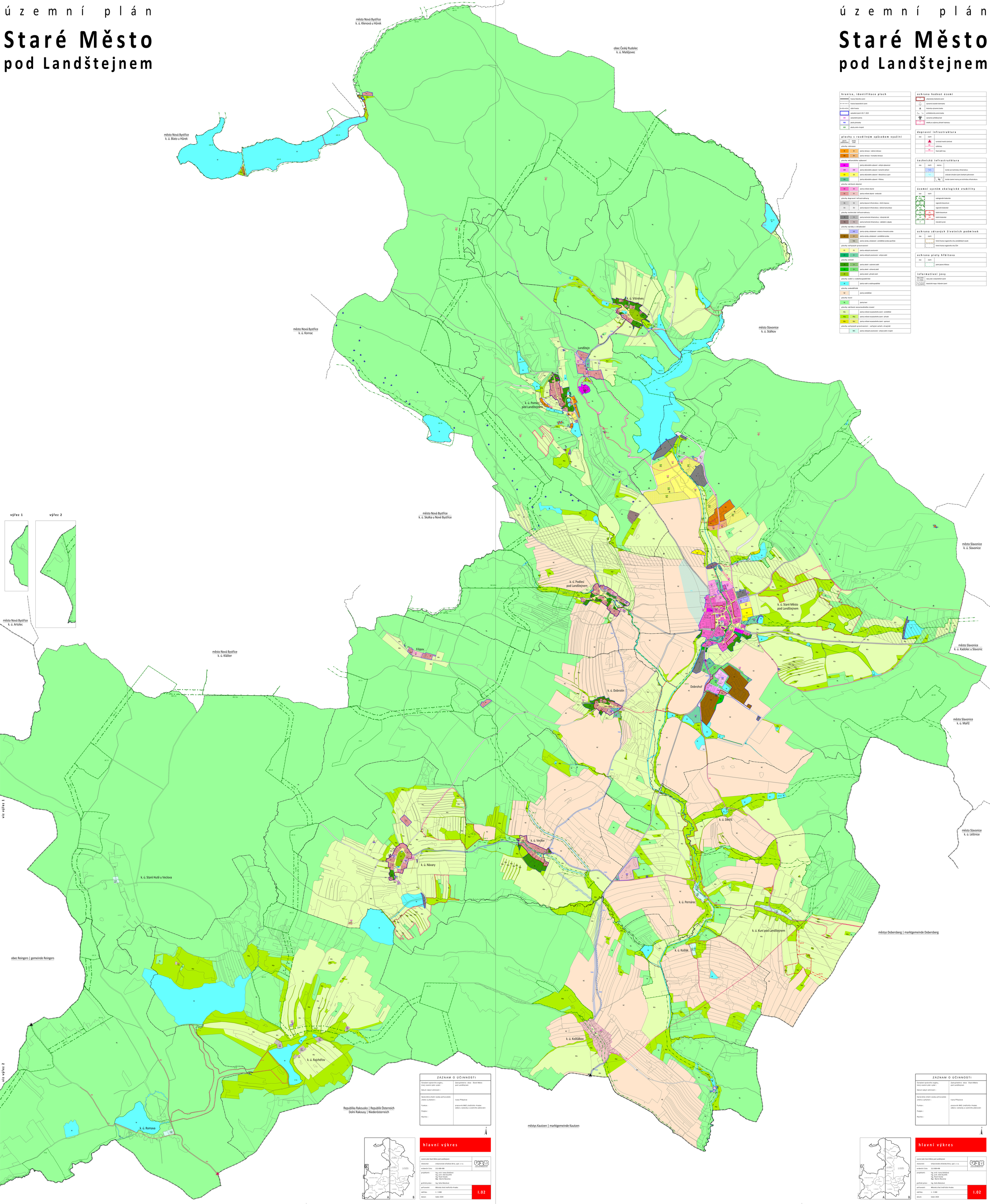

hranice, identifikace ploch

	hranice řešeného území
	hranice katastrálních území
	státní hranice
	zastavěné území k 30. 7. 2019
ZHI	zastavitelné plochy
PRZ	plochy přestavby
KBI	plochy změn v krajině

plochy s rozdílným způsobem využití

plochy stabilizované	plochy změn	
plochy rekreace		
RI	RI	plochy rekreace - rodinná rekreace
RH	RH	plochy rekreace - hromadná rekreace
plochy občanského vybavení		
OV		plochy občanského vybavení - veřejná vybavenost
OM	OM	plochy občanského vybavení - komerční zařízení
OS	OS	plochy občanského vybavení - tělovýchova a sport
OH		plochy občanského vybavení - hřbitovy
plochy smíšené obytné		
SV	SV	plochy smíšené obytné
SC	SC	plochy smíšené obytné - venkovské
plochy dopravní infrastruktury		
DS	DS	plochy dopravní infrastruktury - silniční doprava
DU	DU	plochy dopravní infrastruktury - účelová komunikace
plochy technické infrastruktury		
TI		plochy technické infrastruktury - inženýrské sítě
TO		plochy technické infrastruktury - nakládání s odpady
plochy výroby a skladování		
		plochy výroby a skladování - drobná a řemeslná výroba
VZ		plochy výroby a skladování - zemědělská výroba
		plochy výroby a skladování - zemědělská výroba specifická
plochy veřejných prostranství		
PV	PV	plochy veřejných prostranství
VZ		plochy veřejných prostranství - veřejná zeleň
plochy zeleně		
ZS		plochy zeleně - soukromá zeleň
ZO		plochy zeleně - ochranná zeleň
ZP		plochy zeleně - přírodní zeleň
plochy vodní a vodohospodářské		
W		plochy vodní a vodohospodářské
plochy zemědělské		
NZ		plochy zemědělské
plochy lesní		
NL		plochy lesní
plochy smíšené nezastavěného území		
NSz		plochy smíšené nezastavěného území - zemědělské
NSp	NSp	plochy smíšené nezastavěného území - přírodní
NSs	NSs	plochy smíšené nezastavěného území - sportovní
plochy veřejných prostranství - veřejná zeleň v krajině		
	NPz	plochy veřejných prostranství - veřejná zeleň v krajině

ochrana hodnot území

	urbanisticky hodnotné území
	významné stavební dominanta
	historicky významná stavba
	architektonicky cenná stavba
	významný vyhlídkový bod
	lokality se zvýšenou přírodní hodnotou

dopravní infrastruktura

stav	návrh	
		turistická hraniční přechod
		cyklistrasy
		hlavní pěší trasy

technická infrastruktura

stav	návrh	rezerva	
			koridor pro technickou infrastrukturu
			omezující ochranné pásmo ŽivotnÍho pojmovaní
		RSB	koridor územní rezervy pro technickou infrastrukturu

územní systém ekologické stability

stav	návrh	
		nadregionální biokoridor
		regionální biocentrum
		regionální biokoridor
	LBC	lokální biocentrum
	LBK	lokální biokoridor
		interaktní prvek

ochrana zdravých životních podmínek

stav	návrh	
		tvrdá hranice negativního vlivu zemědělských staveb
		tvrdá hranice negativního vlivu ČOV

ochrana pietly hřbitova

stav	návrh	
		pietní pásmo hřbitova

informativní jevy

obec Litsch k. ú. Litsch	názvy obcí a katastrálních území
	katastrální mapa v řešeném území

ZÁZNAM O ÚČINNOSTI

Oznámení správního orgánu, který územní plán vydal :	Zastupitelstvo obce Staré Město pod Landštejnem
Datum nabytí účinnosti :	
Oprávněná úřední osoba pořizovatele změnu a přijmení :	Ivana Přibylová
Funkce :	pracovník MěÚ Jihlavského kraje odboru výstavby a územního plánování
Podpis :	
Razítko :	

hlavní výkres

územní plán Staré Město pod Landštejnem	
zhotovitel:	urbanistické středisko Brno, spol. s r.o.
evidenční číslo:	212-008-498
projektanti:	Ing. arch. Ivana Gválková Ing. arch. Aleš Vlachík Ing. Pavel Veselý Mgr. Martin Novotný
grafické práce:	Ing. Soňa Matušová
pořizovatel:	Městský úřad Jihlavského kraje
měřítko:	1 : 5 000
datum:	leden 2020
	I.02

územní plán
Staré Město
pod Landštejnem

ZÁZNAM O ÚČINNOSTI

Oznámení správního orgánu, který územní plán vydal :	Zastupitelstvo obce Staré Město pod Landštejnem
Datum nabytí účinnosti :	
Oprávněná úřední osoba pořizovatele změnu a přijmení :	Ivana Přibylová
Funkce :	pracovník MěÚ Jihlavského kraje odboru výstavby a územního plánování
Podpis :	
Razítko :	

hlavní výkres

územní plán Staré Město pod Landštejnem	
zhotovitel:	urbanistické středisko Brno, spol. s r.o.
evidenční číslo:	212-008-498
projektanti:	Ing. arch. Ivana Gválková Ing. arch. Aleš Vlachík Ing. Pavel Veselý Mgr. Martin Novotný
grafické práce:	Ing. Soňa Matušová
pořizovatel:	Městský úřad Jihlavského kraje
měřítko:	1 : 5 000
datum:	leden 2020
	I.02